

Nyhedsbrev

Januar 2016

Slægtshistorisk Forening Guldborgsund

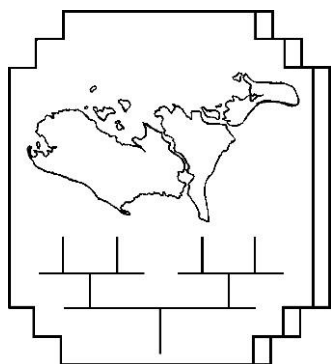

Velkommen til en ny sæson

Kontingent for 2016: Nordea Konto 0677-0807843451

OBS!

Kontingentfornyelse 2016 udsendes på mail først i det nye år.

Prisen for enkelt medlemskab kr. 185. Dobbelt medlemskab kr. 235

Gæstekort til foredrag Kr.50

Skulle du have problemer med at få klaret kontingentfornyelsen er du velkommen til at kontakte kassereren.

Bestyrelsen 2015/2016

Formand: Inger G. Rasmussen, Ådalen 21, 4850 Stubbekøbing, tlf. 54 60 63 93 - Inger.Rasmussen@outlook.dk

Næstformand: Kate Andersen, Rodemarksvej 7, 4850 Stubbekøbing, tlf. 54 44 41 64 - Ro7.ka.andersen@gmail.com

Kasserer: Mogens Allerup, Sørupvej 15, 4863 Eskilstrup, Tlf.54 43 60 48 - allerup@7.tele.dk

Medlemsansvarlig: Margit Pedersen, Nr. Alslev Birkevej 6, 4840 Nr. Alslev, mobil. 23 24 37 69 - margit@nanet.dk

Bestyrelsesmedlem: Yvonne Christiansen, Stubmøllevej 16, Systofte, 4800 Nykøbing F, tlf. 54 86 83 63 - Yvonnechristiansen1010@gmail.com

1.suppl: Arne Skjelmose, Gåbense Strandvej 61 f. 4840 Nr. Alslev, Tlf. 21 75 28 59, - arne.skjelmose@gmail.com

Sekretær og suppleant: Lis Lund, Skovtoften 9, 4800 Nykøbing F. tlf. 54 85 95 85 - Sekretaersfg@outlook.dk

Revisor: Jørgen Gammel, Donnemosevej 4, Karleby, 4800 Nykøbing F. mobil. 20 76 10 72 - gammel@nypost.dk

Rev. Suppl: Jørn Ringsing, Korsvej 1B, 4894 Øster Ulslev, tlf. 54 86 51 25 - j.ringsing@gmail.com

Foreningens hjemmeside:

<http://slaegtshistoriskforeningguldborgsund.dk>.

Vi er også på Facebook

I har nu mulighed for at se foreningens Facebookside, uden det kræver look ind.

<https://www.facebook.com/slaegtshistoriskforeningguldborgsund/>

Linket findes i bunden af foreningens hjemmesiden.

Ønsker I at kommentere noget på facebook siden, skal I være oprettet som bruger på Facebook

Webmaster:

Vores nye Webmaster er Kate Andersen. Som I nok har bemærket, ser siden lidt anderledes ud end før. Dette skyldes vi udelukkende vil benytte programmet fra vores udbyder.

Nye medlemmer:

Velkommen til Henrik Andersen, Oddervej 20, 4800 Nykøbing F.

Dødsfald:

Den 20.8. døde vores webmaster Jørn Lohse. Jørn oprettede for ca. 5 år siden foreningens hjemmeside, hvad vi skylder ham stor tak for. Vi har i de 5 år haft en god og stabil hjemmeside, og Jørns store arbejde vil naturligvis blive videreført. Ære været Jørns minde

Siden sidst:

Udflugt til Dansk Folkemindesamling i København:

Søren B. Nielsen Slægtshistorisk Forening Guldborgsund skrev på FB Dejlig foreningsudflugt til Dansk Folkemindesamling, som ligger i Den Sorte Diamants hale. En veloplagt formidler Hr. ANDT fik os henført til hjertekulen i dansk kulturhistorie. Håndskrevne sange med tegnede dansetrin fra 1850 Væggerløse (og hele landet). Optegnelser fra næsten alle steder af Tang. Christensen, som på hans vej var skolelærer i 1868 i Gjellerup, og må have undervist mine aner der. Der er så meget materiale i dette arkiv, som KAN findes til at gøre sin slægtsforskning indholdsrig. Læserum og kartoteksstue, og hjælp kan man få. Jeg var dybt imponeret over samlingen, og hvor mine mange spørgsmål om livet for mine aner kan findes, som ingen ved. Vi sluttede af med fælles frokost på Katz, uden Fiskekonerne. En super slægtsforskerdag.

Inger Rasmussen: På bestyrelsens vegne siger jeg tak for de rosende ord. Det er et stort arbejde at forberede en udflugt, så det er dejligt, når den bliver rigtig god.

26. september 2015 havde vi besøg af Michelle Vang Aagaard, der fortalte om Erhvervsarkivet i Århus.

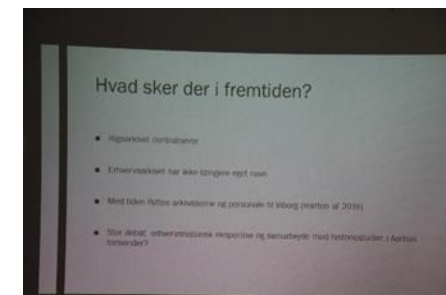

Michelle fortalte om bygningen, der foruden erhvervsarkivet også huser Stadsarkivet for Århus. Arkivet, er for hele landet men rummer mest arkivalier fra Århus og omegn. I arkivet findes en stor Håndbog samling, kopier af Kirkebøger og Folketællinger. Desuden diverse Foreningsarkiver, Erhverv- og Forenings arkiver og Laug. Arkivalier bestilles via Daisy. Erhvervsarkivet har fået nyt navn til Rigsarkivets Læsesal i Århus. Arkivet lukker ved nytåret 2015-16 og flyttes til Viborg. 23 overværede foredraget.

31 oktober 2015: Foredrag af Hans Peter Poulsen Udvandringen fra Danmark

Den 31. oktober 2015 holdt Hans Peter Poulsen et velbesøgt foredrag om temaet udvandring.

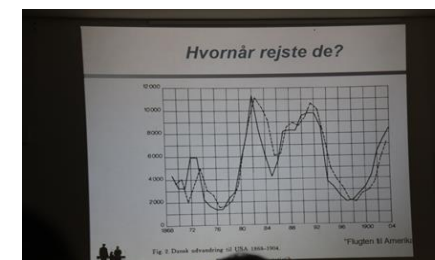

Fra ca. 1850 til 1914 var der rigtig mange, der udvandrede fra Danmark. Man regner med, at 10% af Danmarks befolkning forlod landet, hvoraf de fleste tog til Nordamerika. Der findes dog også udvandring til Australien, Argentina og Sydafrika.

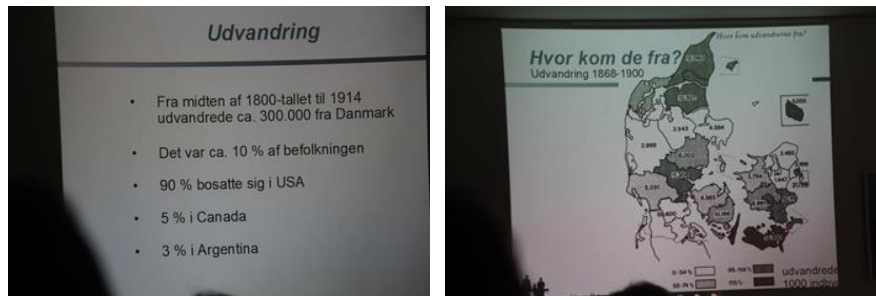

Foredragsholderen kom ind på, hvorfor så mange valgte at lægge alt det hjemlige bag sig. I den sammenhæng tales der om ”pull and push”, dvs. at noget tiltrak og noget skubbede på. Hvad der trak var rygter om det gode liv i den nye verden samt agenter, der solgte billetter, og hvad der skubbede, var landbrugs kriser og dårlige konjunkturer.

Der sejlede udvandrerskibe fra København, men mange jyder tog direkte til Hamburg, hvorfra ca. 5 mio. udvandrere fra hele Europa forlod kontinentet.



Dette billede er udstillet på museet AROS

Disse skibe sejlede enten direkte til New York, men den indirekte rute var billigere, dvs. udvandring med omstigning i fx England.

I Danmark blev billetsalget til udvandrerskibene registreret fra 1868, fordi der havde været en del svindel med billetter. Denne registrering ligger nu på DDD.dk under UDVANDRING.

Turen over Atlanten tog i sejlskibenes tid flere uger, mens overfarten kunne overstås på en uge, da dampskibe blev almindelige i 1880'erne. Ankomsten til den største indvandrerhavn i USA, New York, blev registreret. Fra 1830 ankom indvandrerne til Castle Garden, som i 1892 blev afløst af Ellis Island. Indvandrerne blev her undersøgt af en læge, for uarbejdsdygtige og syge skulle ikke have tilladelse til at bosætte sig i Amerika. Infektioner var også frygtede, fx kunne børnesygdomme (især mæslinger) være årsag til, at en familie blev afvist.

En afvisning betød, at kaptajnen skulle tage vedkommende med på rederiets regning.

Et uvurderligt sted at søge oplysninger om både rejsen og de udvandrede senere liv er hjemmesiden www.ancestry.com. Denne hjemmeside er ikke gratis, men man kan udover at tegne abonnement bruge den på 2 andre måder. Man kan enten tegne et gratis prøveabonnement på 14 dage eller søge på Guldborgsund Kommunes bibliotekers computere under e-resurser, idet kommunen har abonneret på ancestry.com.

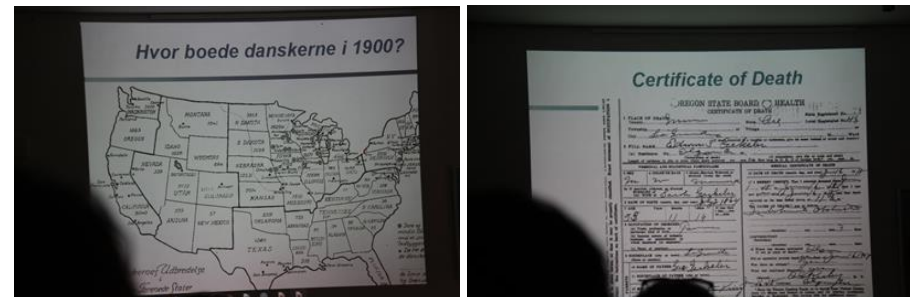

I Hamburg og i Bremerhaven findes der interessante museer om udvandringen via disse havne. Fra Bremerhaven udvandrede hele 7,2 mio. men naturligvis knap så mange danskere som fra Hamburg.

”Haus der Auswanderer” i Bremerhaven åbnedes i 2005 og blev i 2007 kåret som årets europæiske museum.

De 2 museers hjemmesider er: dah-bremerhaven.de og ballinstadt.de – hvor der kan ses illustrationer af forholdene for udvandrere.

Hans Peter Poulsen uddelte efter sit foredrag en litteraturliste, som nu ligger på Slægtshistorisk Forening Guldborgsunds hjemmeside.

Lørdag den 28. nov. 2015 afholdt Slægtshistorisk Forening Guldborgsund årets sidste foredrag på Kulturforsyningen.

Dagens foredragsholder Arkivar fra Dansk Folkemindesamling under Det Kongelige Bibliotek Cand. Mag. Lene Vinter Andersen tog denne eftermiddag de 55 fremmødte med ind i forfatterinden og folkemindesamler Helene Stranges univers. - Kvinden fra Nordfalster, der på flotteste vis formåede at indsamle og genfortælle bondestandens historie i sin samtid og igennem sine slægtsromaner stadigvæk hjælper nutidens læsere til at fornemme, hvordan det var at leve på landet i gamle dage.



Foredragsholderen Lene Vinter Andersen fremstillede på fornemste vis personen Helene Strange ud fra Dansk Folkemindesamlings forskellige arkivsamlings. Eftermiddagen bød bl.a. på et slidshow med billeder af forfatterinden, hendes forældre, hendes hus i Nørre Alslev og Møllebanken. Der var også billedeksempler på, hvordan Helene Strange benyttede Møllebanken til at lave aktiviteter, der ofte var af oplysende karakter og havde et historisk præg. Lene Vinter Andersen læste også enkelte passager op fra Helene Stranges bøger og de fremmødte fik krydret eftermiddagen med forskellige gamle lydeksempler fortalt på den gamle falsterske dialekt af Hedvig, en kvinde som selv havde mødt Helene Strange som ganske ung pige.



**Indkaldelse til Ordinær Generalforsamling
Lørdag, 19. marts 2016 efter foredraget
Kulturforsyningen, Voldgade 1, Nykøbing F.**

1. Valg af dirigent, referent og stemmetæller
2. Beretning v/ Formanden
3. Regnskab v/Kassereren
4. Budget 2017 v/Kassereren
5. Indkomne forslag Skal være bestyrelsen i hænde senest 14 dage før generalforsamlingen

6. Valg af medlemmer til bestyrelsen

På valg er:

Inger Rasmussen (ønsker ikke genvalg)
Kate Andersen (villig til genvalg)
Yvonne Christiansen (villig til genvalg)

7. Valg af revisor og revisorsuppleant

På valg er:

Revisor Jørgen Gammel (villig til genvalg)
Suppleant Jørgen Ringsing (villig til genvalg)

8. Evt.

Hvis du/I er interesseret i at deltage i bestyrelsesarbejde hører vi gerne fra dig/jer hurtigst muligt

ER DU KØRT FAST?
FÅ HJÆLP TIL DINE ARKIVSTUDIER PÅ
RIGSARKIVETS BRUGERFORUM PÅ FACEBOOK

Her kan du chatte med en arkivar alle hverdage klokken 10-15 eller stille spørgsmål til andre arkivbrugere - døgnet rundt.

Hvad enten du beskæftiger dig med slægtsforskning, ejendoms historie, militærhistorie eller noget helt fjerde, er du velkommen på Rigsarkivets Brugerforum med dine arkivfaglige spørgsmål.

Facebook.com/RigsarkivetsBrugerforum

RIGSARKIVET

SLÆGTSFORSKERRUMMET:

Vi søger medlemmer der har lyst til at bemande slægtsforskerrummet.

Første arbejdsmøde: tirsdag den 12. januar 2016 i slægtsforskerrummet kl. 17.- 19. Tilmelding til

sekretaersfg@outlook.dk

Forårssæson 2016 **Slægtshistorisk Forening Guldborgsund**

Lørdag den 23. januar. (FU/DIS)

Kirkebogen alene i verden? - om slægtsforskning mellem 1801 og 1834".

Foredrag ved Erik Kann.

Anne Hansdatter er født år 1800, og hun er registreret helt normalt i folketællingen 1801 - men hvad så? Der er 33 år til næste folketælling, og det hele synes pludselig bare meget vanskeligere. Gennem praktiske eksempler vises, hvorledes udfordringerne kan gribes an. Hvilke kilder findes der, hvilke metoder man kan anvende osv.

Lørdag den 27. februar. (FU)

"Modstandsfolk og landssvigere".

Foredrag ved Peter Birkelund

"Selvom det er mere end 70 år siden, at den tyske besættelse af Danmark sluttede, er interessen for perioden usvækket. Der fremkommer fortsat nye oplysninger – og det er i arkiverne, at disse nye informationer bliver fundet. Og når store dele af arkiverne om ganske få år bliver frit tilgængelige, bliver det muligt for slægtshistorikere at "gå på jagt" efter anerne under besættelsen. Foredraget sætter fokus på de mest anvendelige arkivalier vedr. modstandsfolk og danske i tysk tjeneste".

Lørdag den 19. marts.

Foredrag/generalforsamling

"Stoddere, rakkere og børster" foredrag ved

Tidligere museumsinspektør ved Lolland-Falsters Stiftsmuseum, Ove H. Nielsen. Tidligere var det at blive gammel og uarbejdsdygtig, for mange lig med fattigdom. Tiggere, rakkere og børster hørte også med til dem, vi i dag vil kalde socialt udsatte. I skolens historieundervisning lærte vi ikke noget om disse samfundsgrupper, det var en upåagtet

historie. Hvordan var de fattiges og udstødtes liv og levevilkår før den offentlige forsorg holdt sit indtog?

Derefter generalforsamling, dagsorden iflg. Vedtægterne

Lørdag den 16.april

Slægtsforskerdag på Kulturforsyningen, Voldgade 1, 4800

Nykøbing,

Foredragene holdes, hvis ikke andet er anført kl. 13 på Kulturforsyningen, Musiksalen, Voldgade 1, 4800 Nykøbing F. Gratis for medlemmer, - gæstekort kr. 50

Lørdag den 28.maj.

Udflugt. Tid og sted ikke afklaret

Aktiviteter

Åbne værksteder i januar-februar-marts

For alle, ikke medlemmer: kr. 50

• **Gotisk**, hjælp til selvhjælp: 20.januar-22.februar-17.marts

• **Erindringsværksted**: 18.januar-24.februar-14.marts

Sted: Kulturforsyningen, Voldgade 1, 4800 Nykøbing, kl. 16.30-18.00

Arbejdsgrupper i januar-februar-marts

Kræver medlemsskab og tilmelding

• **Legacy – slægtsforskningsprogram:**

19.januar-23.februar-29.marts

• **Sted**: Helene Stranges vej 1, 4840 Nr. Alslev, kl. 16.30-18.00

• **Lægdsruller: 27.januar-2.marts-6.april**

• **Sted**: Møllebakkeskolen, Nykøbingvej 196, 4800 Nykøbing F. kl.19.00-21.30

"Nye slægtsforskere":

Arbejdsgruppen er **ikke** på programmet i foråret 2016.